

Planta de Situação
Esc: 1/100

SEÇÃO TRANSVERSAL PAVIMENTAÇÃO

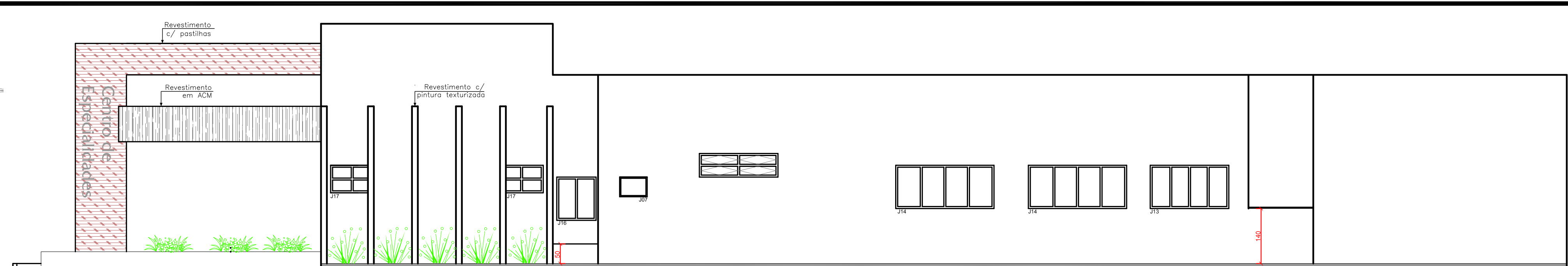

Elevação Leste
Esc: 1/75

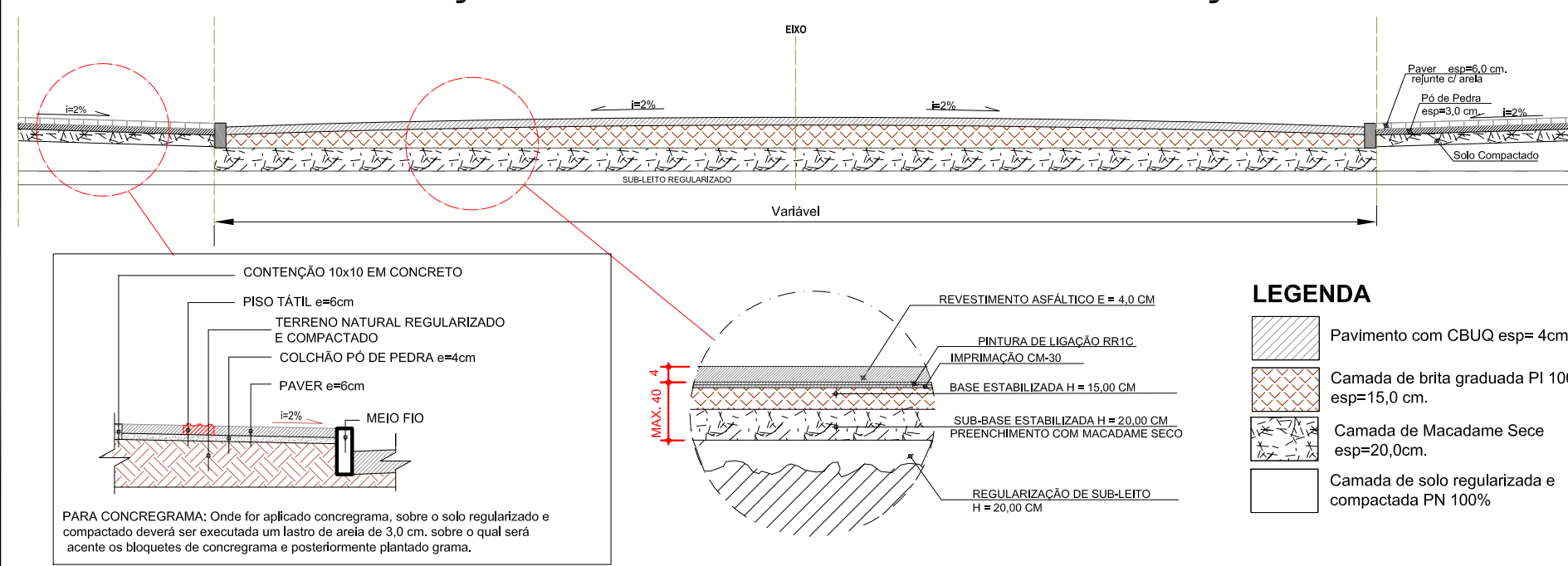
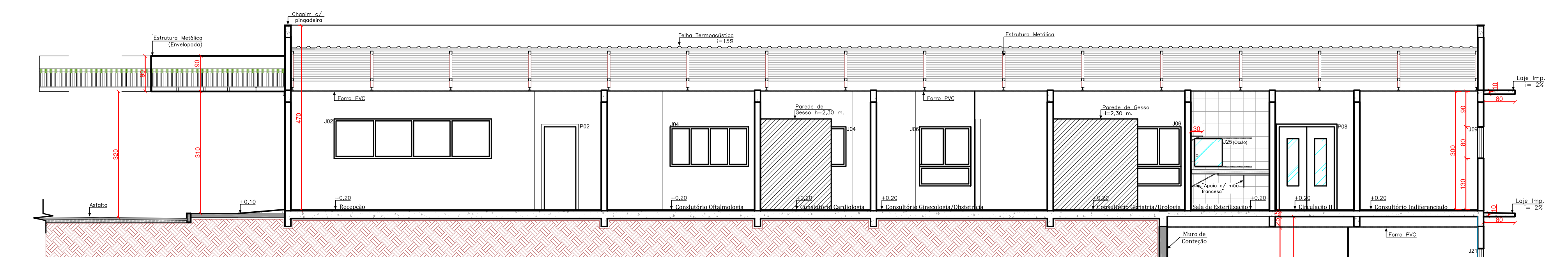

Corte D-D
Esc: 1/75

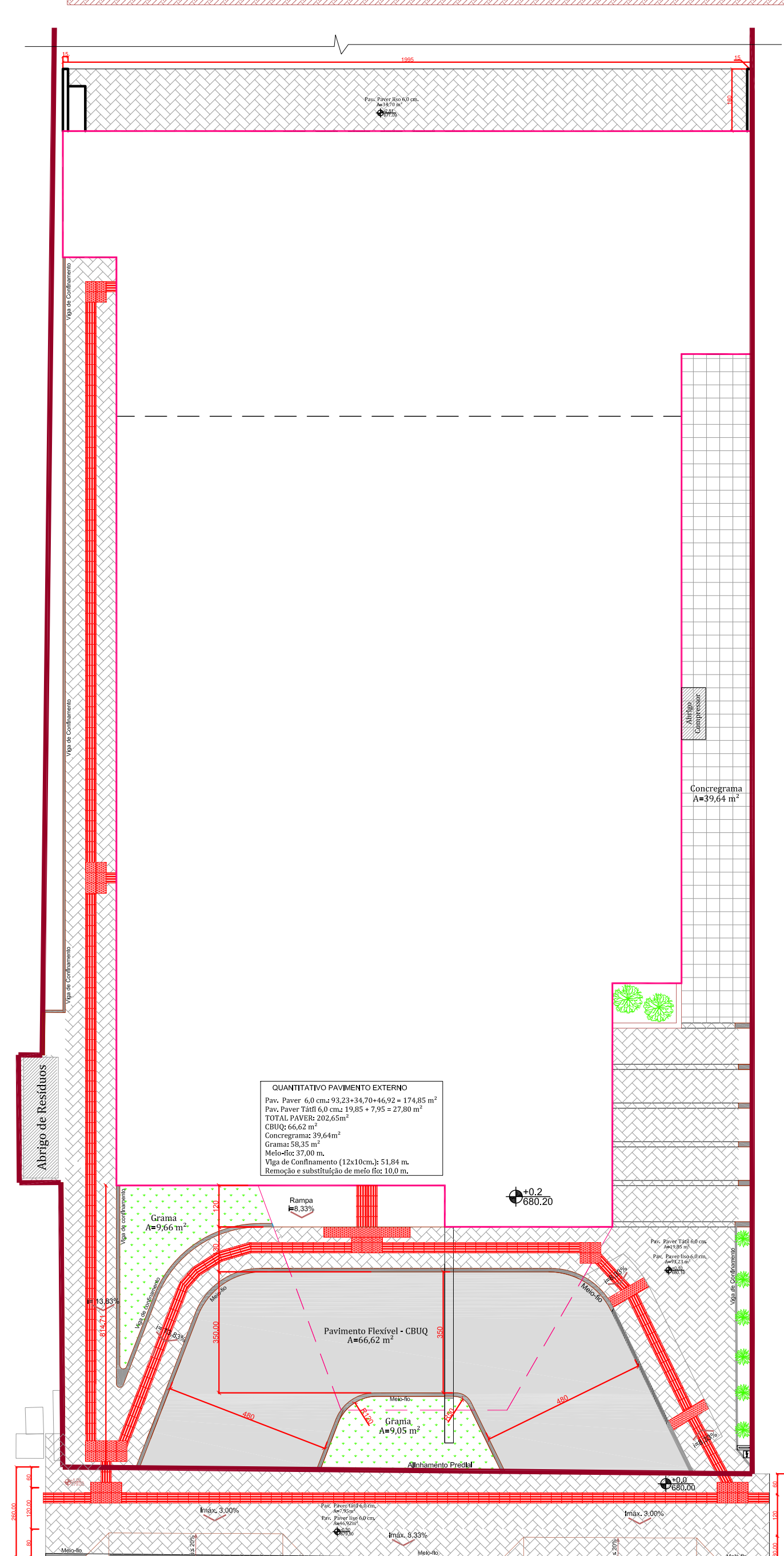

Detalhamento Calçadas
Esc: 1/125

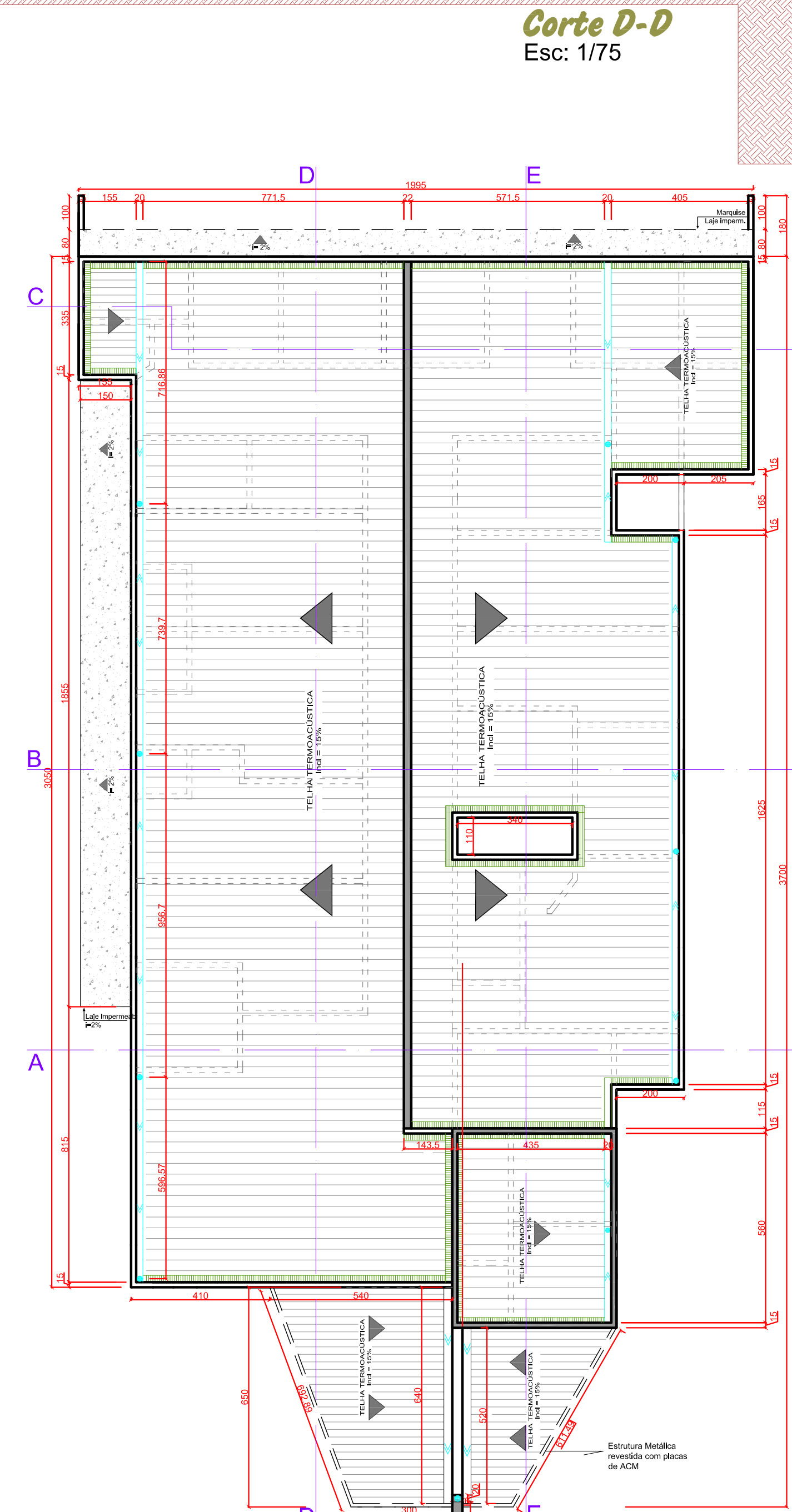

Planta de Cobertura
Esc: 1/125



REVISÃO	DATA	DESCRIÇÃO
001	23/06/2017	Projeto Básico
002	27/12/2017	Revisões Diversas
003	06/03/2018	Sala do Raio X; HF/HQ.

PREFEITURA	VIGILÂNCIA SANITÁRIA
------------	----------------------

	GESTÃO 2017 – 2020 DIVISÃO DE PLANEJAMENTO E PROJETOS
--	--

Empreendimento:	CENTRO DE ESPECIALIDADES
Endereço da Obra:	Rua Coronel Santhiago Dantas, Centro, Chopinzinho - PR

Prancha:	Título das plantas: - Corte D-D - Cobertura - Implantação - Det. Calçadas	Responsável Legal: MUNICÍPIO DE CHOPINZINHO CNPJ: 76.995.414/0001-60
Área: 766,80 m²	Escala: INDICADA	Autor do projeto: ENGª ANA KELLE MALAGUTI CREA- PR 134.259/D
Especificação: PERÍMETRO URBANO	Data projeto: 23.06.2017 R002- 11.09.2018	Desenhista: ANA